Moir'INFO

LE MAGAZINE DES MOIRANNAIS - **#1164 DÉCEMBRE 2026**



LES RÉJOUISSANCES DE NOËL
p. 7

LE NOËL DES COMMERÇANTS
p. 11

PORTRAIT DE BÉNÉVOLE
p. 16

SOMMAIRE

2 LA COMMUNE EN IMAGES

5 GROUPES SCOLAIRES

7 LES RÉJOUISSANCES DE NOËL

11 LE NOËL DES COMMERÇANTS

16 PORTRAIT DE BÉNÉVOLE

17 PATRIMOINE

18 AGENDAS

19 INFOS PRATIQUES



Au fil des saisons

Les agents des espaces verts entretiennent, aménagent, imaginent et préservent le patrimoine végétal

Les périodes automnale et hivernale sont propices à l'entretien courant des massifs avec les plantations de Pensées, Myosotis, Pavot, Narcisses, Tulipes et Fritillaires, plantes herbacées vivaces, qui sortiront de terre fin février et courant mars.
Jusqu'en décembre, place à la préparation des plans de plantation d'arbres au parc du Vergeron, préparation des plans pour de nouveaux massifs de vivaces en remplacement des actuels massifs dans l'objectif de limiter l'arrosage et les coûts, la plantation est prévue en mai.



Tonte, taille et désherbage des massifs, ramassage des feuilles mortes, arrachage du lierre sur les arbres, traitement des chenilles processionnaire du pin, nettoyage des allées en graviers, paillage des massifs, élagage réaffirment l'identité des paysages et des infrastructures sportives que comptent la ville.



La rose «Arcabas» - © Tyfenn Desloges

Le petit + de l'info

➔ Des roses «Arcabas», Jean-Marie Pirot de son vrai nom, vont être plantées à l'arrière de l'ancienne église St-Pierre en hommage à l'artiste peintre d'art sacré qui a réalisé les vitraux du dit édifice. Il aurait eu 100 ans en 2026, et à cette occasion, c'est sa fille qui a sollicité la Roseraie Félix, au Grand-Lemps, dans l'objectif de créer une rose à l'image de son père et de son œuvre.

Le magazine des Moirannais
Hôtel-de-Ville, place de l'Assemblée Départementale - 38430 Moirans
Directeur de la publication : Gilles Julien - **Rédaction :** Service Communication de la Mairie - Anne-Marie Carbonari. **Maquette et Réalisation :** Service Communication de la Mairie - Justine De Bianchi. **Impression** : Imprimerie *RUZZIN* - labélisée IMPRIM'VERT
Dépot légal : à parution. **Tirage :** 4300 exemplaires.
Ville de Moirans-Officiel



En cours de Natation

Les élèves de 5e du collège le Vergeron ont assisté à leur premier cours de natation sous forme de tests d'aptitudes. Le savoir-nager est un enjeu primordial de l'Education nationale et s'inscrit dans les programmes d'éducation physique et sportive. Il s'agit de mieux appréhender l'élément eau, et de devenir progressivement autonome. Au collège, il s'agit de consolider et valider le savoir-nager.





Le petit + de l'info

➔ **À partir du lundi 4 janvier 2027, de nouveaux horaires seront communiqués pour les plages horaires d'ouverture au public.**

Moirans, bientôt dans votre poche

MoiransPratique

Un habitant de la commune a mis en place deux applications en une : l'une pour simplifier la ville, l'autre pour la découvrir en s'amusant !
Au quotidien : besoin d'une pharmacie, prochains trains et bus, déchèteries, restaurants, commerces, associations, agenda des animations, alertes de la ville… Tout Moirans, à jour, en un coup d'œil. Et votre Moir'info à feuilleter !

Un illustre personnage vous entraîne à travers la ville : indices, énigmes, codes cachés à dénicher… En solo ou en famille, saurez-vous percer son secret ?

➔ **L'application sera dévoilée le soir du Marché de Noël du vendredi 11 décembre.**



L'art pour tous

Du 5 au 13 décembre 2026
L'atelier des Compagnons de la Palette composé de 21 membres exposera ses œuvres à l'espace Miro, une soixantaine au total réalisées à la technique du pastel, de l'acrylique etc.
Vernissage :
vendredi 4 décembre - 18h30





Découvertes et démonstrations

Durant l'exposition de l'association Alpes Passion Pastel à l'espace Miro, des séances de démonstrations ont été proposées au public. Tour à tour, Michèle Bronner, Frédérique Perrenot-Pinton, Michèle Guillet et Elisa, artistes pastellistes, ont animé ces temps qui ont subjugué les participants.
Déjà, lors du vernissage, les invités avaient montré leur intérêt pour ces œuvres de qualité qui témoignent d'une réelle ambition intellectuelle et artistique.



La nature a besoin de vous

L'association Forêt Spirée organise un chantier participatif dimanche 29 novembre sur le site des Goureux de 9h30 à 16h.
Venez en famille tailler, planter, désherber ! Apportez gants et sécateurs et votre pique-nique à partager ! RDV à proximité des terrains de sandball.
Info : foretspiree@protonmail.ch







À l'école, on apprend aussi en faisant !

On a étendu « La Grande Lessive »

Les grillages et autres portails des écoles maternelle et élémentaire Paul Eluard et Gérard Philipe ont eu pour vocation durant 24h, soit la durée approximative de la rotation de la Terre, d'informer les familles et les passants de tout le travail fourni par les élèves dans le cadre de cette opération culturelle et créative. Créée en 2006, elle a pour mission de valoriser l'art, les pratiques et les enseignements artistiques, et développe également le lien social.



L'actus des écoles

L'école élémentaire Gérard Philipe recherche un(e) volontaire motivé(e) pour contribuer à des missions éducatives, pédagogiques et citoyennes auprès des élèves. Profil : 18 à 25 ans, motivé par le travail en équipe et par l'accompagnement des enfants, sensibilité aux enjeux éducatifs, sociaux ou environnementaux.

➔ Si des personnes sont susceptibles d'être intéressées, envoyez votre lettre de motivation et un CV à :
ce.0382536a@ac-grenoble.fr
Infos : 04 76 35 43 76





Les petites mains dans la terre

Il n'est jamais trop tard pour apprendre à respecter l'environnement, et faire en sorte de comprendre les mystères du vivant. Pour résoudre ces mystères, Marc lecacheur, de l'association Peuples et Nature investi l'école Gérard Philipe 3 fois dans l'année et sur une demie journée, à des périodes charnières pour le jardinage. La dernière en date en octobre a permis aux CP et CE1 d'étendre du compost dans le jardin situé à l'arrière du bâtiment et de préparer le sol à passer l'hiver. Prochaines manipulations au printemps prochain !



Le 11 Novembre 1918 célébré avec les écoliers

Le Ministère de l'Education nationale a décidé d'instaurer une nouvelle cérémonie commémorative annuelle dans tous les établissements scolaires afin de transmettre le devoir de mémoire, faire comprendre l'histoire et le vivre ensemble, et transmettre les valeurs de la République.



Chaque établissement a donc, à sa manière, appréhendé au mieux cette nouvelle directive.
À l'école Saint-Exupéry Saint-Pierre, les CM2, CM1 ont été réunis dans la grande salle mardi 10 novembre. Ils ont écouté des textes lus par leurs camarades, respecté une minute de silence et chanté la Marseillaise. Ils ont pour finir, dessiné un bleuet, symbole du souvenir et d'espoir.

Vendredi 13 novembre, les cours moyens des écoles Gérard Philipe et Simone Veil ont commémoré les Morts pour la France devant l'Hôtel de Ville en présence du Conseil Municipal des Enfants : Chant des Partisans, lecture de lettres de Poilus, texte de Paul Eluard « *Liberté* » et Marseillaise ont rythmé ce temps collectif de mémoire.

Le saviez-vous ?

L'Aire Terrestre Educative (ATE), projet débuté en 2023 et qui consiste à confier aux jeunes la gestion d'une petite zone naturelle à proximité de leur école à savoir la mare pédagogique et ses environs proches, donne la possibilité aux élèves de cours moyen de s'approprier la nature dans ce qu'elle a de plus précieux : sa générosité !

Le nouveau projet de panonceaux sur les arbres de l'ATE prend forme. Les élèves des 2 classes de CM des écoles Simone Veil et Gérard Philipe ont choisi les arbres, fait des recherches sur leurs usages, puis peint les panonceaux.

Village féerique de Noël Vendredi 11 décembre avec les commerçants et les associations

Lancement des illuminations précédent la grande fête de Noël

Mardi 8 décembre à 17 h 30 !

À cette occasion, à partir de 16 h 30, une animation sera proposée par les animateurs du périscolaire et les enfants, ainsi qu'une prestation de la chorale « l'Envolée », de la résidence autonomie Georges Brassens.
Rendez-vous à 17 h.



Le petit + de l'info

➔ La boite aux lettres du Père Noël sera également en place afin que les enfants y déposent leur lettre.

Vendredi 11 décembre à partir de 16 h en centre-ville

Les Moirannaises et Moirannais, les familles, les enfants sont invités à partager ces moments festifs annonçant les fêtes de fin d'année et la magie de Noël !
Un beau programme est élaboré en collaboration Ville et association des commerçants « Moirans, c'est vivant ».

Village féerique de Noël avec un Feu d'artifice au Parc Martin
Place de l'Assemblée départementale

16 h - 21 h	Maquillage enfants, sculpteur ballons, caricature et marché de Noël, sculpteur sur glace, animation photomaton, arbre à souhait. Le service jeunesse propose un rallye photos ouvert aux familles. Rendez-vous sur le stand dédié.
16 h - 16 h 30	Groupe de Gospel
16h30-17h	Arrivée du Père Noël en voiturette accompagnée par la fanfare « Patam'Fony »
17h-17h30	Allocution du Maire Gilles Julien, et ouverture du temps convivial avec vin et chocolat chauds, pain d'épices et papillotes
17h30-18h	Parade d'échassiers
17h30-18h	Passage de la fanfare « Patam'Fony » à la résidence autonomie Georges Brassens
18 h - 18 h 30	Groupe de Gospel
18 h 30 - 19 h	Concert de cuivre par l'école de musique
19 h - 19 h 30	Parade d'échassiers
19 h 30 - 20 h	Fanfare « Patam'Fony »
20 h 15 - 20 h 45	Groupe de Gospel
20 h 45 - 21 h	Préparation du départ du Père Noël
21 h	Déplacement du Père Noël en voiturette vers le parc Martin accompagné de la Patam'Fony et des échassiers
21 h 30	**Feu d'artifice au Parc Martin**

Pour se restaurer avec vos commerçants et vos associations locales

Churros, barbe à papa, crème de marrons, coin restauration avec la participation de la Classe 70, la Fraternelle rugby, le FCMoirans, le Cercle d'escrime, Moirans Judo, Moirans de Tout Temps et le Secours populaire. Le Brennus et le Café de la Mairie vous accueilleront à cette occasion.

Les autres rendez-vous festifs du mois de décembre



L'Association des entreprises de Centr'Alp, en partenariat avec la Communauté d'Agglomération du Pays voironnais, les pépinières Vincent Jardins ainsi que *« Bienvenue à la Ferme »* de la chambre d'Agriculture, organisent la 11e édition du Marché de Noël, **qui se tiendra jeudi 3 décembre, de 10h à 16h.**

Retrouvez une vingtaine d'artisans, de commerçants et producteurs locaux ; une offre de restauration sur place ou à emporter ; des sapins à prix exclusifs ; une collecte de jouets au profit du Secours Populaire de Moirans et un concert porté par la chorale de Centr'Alp. Venez flâner entre les stands, vous régaler et découvrir les talents de nos artisans !
Marché de Noël ouvert au public.
Infos : www.associationcentralp.fr

Concert de Noël avec l'école de musique

Samedi 12 décembre - 17h - Salle Louis Barran
Ce concert débutera par l'ensemble de saxophones « About' souffle ». Il est composé des différents saxophones soprano, alto, ténor et baryton avec des arrangements musicaux d'Hervé Saillard, professeur à l'école de musique de Voreppe, l'ensemble interprètera des répertoires tel que le jazz, la musique populaire et la musique classique.
La deuxième partie de ce concert sera assurée par l'orchestre à vent de Moirans, sous la direction de Michel Thévenon. 40 musiciens, rendront hommage au célèbre compositeur Vladimir Cosma avec *« Rabbi Jacob »*, *« l'Aile ou la cuisse »*, *« le Grand blond avec une chaussure noire »*, *« l'As des as »*, etc.
Entrée libre





Premier Dimanche en musique de la saison

Dimanche 20 décembre
11h - Salle Émile Fontanet
Le célèbre quintette pour clarinette et quatuor à cordes de Carl Maria von Weber sera interprété par Michel Thévenon à la clarinette accompagné par Michel et Quentin Viguier aux violons, Audric Viguier à l'alto et Emilie Hannart au violoncelle.
La deuxième pièce interprétée sera le quatuor N° 14 de Franz Schubert, *« La jeune fille et la mort »*.
Entrée : 5€ adultes - Gratuit pour les enfants (moins de 18 ans).
Réservation possible 15 jours avant la date du concert.
Infos : secrétariat 04 76 35 00 53.

À Léo Lagrange

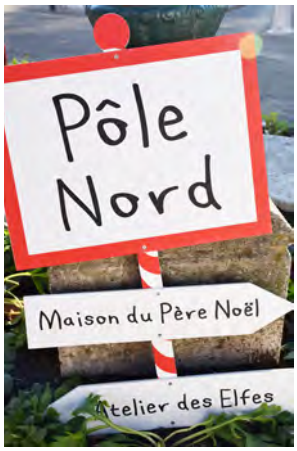

Espace Barféty
La semaine de Noël du 21 au 24 décembre, une thématique a été proposée : *« Féérie au Pôle nord »*, avec des temps forts à savoir : mercredi 23 décembre, journée pyjama *« Pilou pilou »* et jeudi 24 décembre, journée festive à paillette (maquillage, boum, etc...).
Fermeture du vendredi 25 décembre au 1er janvier inclus.

Spectacles de Noël en direction des scolaires

Salle Louis Barran

« Enquête chez le Père Noël » pour les élèves de la Petite section de maternelle au CE1

- Mardi 15 décembre matin et après-midi
- Mercredi 16 décembre matin

« Noël dans les tuyaux », en direction des cycles 3

- Lundi 14 décembre - Spectacles à 9 h 45 et à 14 h 15





Avec le Sou des écoles

Le Sou des écoles propose une vente de sapins sur le marché local samedi 5 décembre, de 8 h à 12 h, ainsi qu'une vente de produits locaux et de fromage.

Avec Mosaïque

Dans les locaux au 1, place des Remparts

Atelier créatif en famille en partenariat avec l'Evs

Mercredi 2 décembre - 15 h 30 à 17 h 30, avec Crêpe party !
Enfant de 5 à 10 ans accompagné d'un adulte.
Participation gratuite.
Inscription auprès de Christine Roncin. 06 99 24 99 12 ou par mail : mosaiquemoirans@wanadoo.fr





Noël animé

Samedi 19 décembre 14 h 30 à 17 h 30
Enfant obligatoirement accompagné d'un adulte, avec atelier créatif, maquillage, jeux en bois, tombola et vente de gâteaux.

A la Médiathèque George Sand

Vendredi 4 décembre 18 h 30 - Salle Louis Jouvet

Spectacle : *« Ze Bubble Circus Show Ze solo »*. Dans ce spectacle familial l'imaginaire prend la forme de milliers de bulles de savons géantes. À partir de 3 ans. Entrée libre dans la limite des places disponibles.

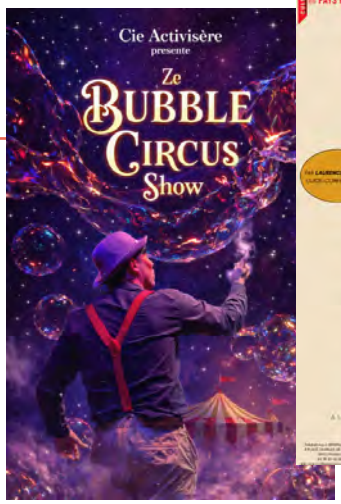



Samedi 5 décembre - 11 h

« Les correspondances de George Sand »

À l'occasion des 150 ans de sa disparition et en partenariat avec les élèves pianistes de l'école de musique de Moirans et leurs professeures, venez écouter la lecture des correspondances de George Sand qui ont rythmé sa vie de femme libre et engagée.
Par Laurence Pinzetta, guide-conférencière du Pays Voironnais.
Salle Louis Jouvet / tout public - entrée libre et gratuite

Dans les établissements scolaires

Les classes de maternelles procèdent à la décoration de leurs établissements, parfois reçoivent le Père Noël qui distribuent des cadeaux, qui pose pour la traditionnelle photo de groupe, ou encore partage un goûter.

À la restauration scolaire

Le repas de Noël aura lieu vendredi 18 décembre dans tous les restaurants scolaires de la ville avec un menu spécialement adapté.

Avec la Petite enfance à la Ruche

De nombreuses activités quotidiennes sont prévues pour les enfants avec comme fil conducteur « *le temps* » : Temps de la Nuit, du Temps de L'Hiver et du Temps des Fêtes de fin d'année.

- Mardi 15 décembre - Journée pull de Noël à la crèche, jeudi 17 décembre, repas de Noël pour les enfants et les professionnelles, puis spectacle de Noël dès 16h30 et soirée conviviale à destination des familles.
- Vendredi 18 décembre - Matinée Contes de Noël et de Fêtes du monde.
- La crèche fermera ses portes jeudi 24 décembre au soir jusqu'au dimanche 3 janvier 2027.

À l'EHPAD

La dégustation de la bûche géante aura lieu mercredi 16 décembre. Elle mesure deux mètres de long, et est confectionnée par les cuisiniers de la structure.

À la résidence autonomie Georges Brassens

Samedi 12 décembre à partir de 8h30
La distribution des Colis de Noël aux seniors se fera au domicile des concernés par les élus et les bénévoles moirannais.
Le repas de Noël se déroulera jeudi 17 décembre à 12h pour les résidents.

Tombola des commerçants « Moirans c'est vivant »

Du 7 au 31 décembre
Les bulletins seront à faire tamponner auprès des commerçants adhérents, tirage au sort, de nombreux lots à gagner, paniers garnis, chocolats, bons cadeaux, divers coffrets… à récupérer chez les commerçants !

Avec le Secours populaire



Sur le marché féerique, le comité Moirans - Saint-Jean-de-Moirans tiendra un stand avec des objets de décoration de Noël proposés à la vente, et de la soupe pour réchauffer les visiteurs. En novembre et décembre, les Boîtes solidaires refont leur apparition !
Apportez-les au local du Secours populaire de la Tisserie. Elles devront contenir des produits festifs, quelque chose de chaud, gants, écharpe, chaussettes etc. des livres, des petits jeux pour la famille.
Dimanche 6 décembre, spectacle de musique et danse grecque, salle Louis Barran. Petite restauration sur place.
Distribution de produits festifs en direction des familles aidées les 15 et 16 décembre, à la Tisserie, de 9h à 17h.
En janvier, spectacle de Noël pour les familles accueillies avec un goûter offert.
+ d'infos : 0698918998
moirans@spf38.org



Collectes des sapins

Le service Gestion des déchets du Pays voironnais propose des points d'apports volontaires dédiés, matérialisés par des barrières et banderoles qui seront disposés sur la commune.
La traditionnelle collecte des sapins de Noël aura lieu Noël aura lieu du 28 décembre 2026 au 10 janvier 2027.
4 points d'apport volontaire identifiés par des barrières et des banderoles, seront mis en place rue Mozart, parking des Cordeliers, rue des Ouvriers Papetiers, avenue Marius Chorot. Vous pourrez y déposer votre sapin naturel (sans socle). **Sont interdits :**

- Les sacs à sapin, filets, pots, socles et contenants
- Les sapins en plastique
- Les sapins floqués (colorés, pailletés, recouverts de neige artificielle)
- Les guirlandes et décorations
- Tout autre déchet vert que votre sapin de Noël

Une fois collectés, les sapins seront transformés en compost Ferti-Vert, un fertilisant 100% naturel produit sur le Site Écologique de La Buisse.
Important ! Le dépôt de sapins sur la voie publique ou à proximité des poubelles est interdit et passible d'amende (35 à 150€). Vous pouvez également les apporter dans l'une des déchèteries du territoire.
Pour en savoir plus : www.paysvoironnais.com

Pour limitez vos déchets

Optez pour des cadeaux dématérialisés, comme des places de concert, de spectacles, des livres numériques, pensez aux cadeaux utiles et durables en choisissant de préférence des articles de qualité et qui pourront être réparés, réalisez un cadeau fait maison. Il n'est pas nécessaire d'offrir un cadeau emballé de plusieurs couches de papier ou de plastique bulle, qui finissent immanquablement à la poubelle. Pour emballer les cadeaux, exprimez votre créativité et enfin privilégiez les nappes et les serviettes en tissus plutôt qu'en papier.

Laiterie Gilbert

Quentin et toute l'équipe de la laiterie Gilbert vous souhaite de joyeuses fêtes de fin d'année! Pensez à commander vos plateaux de fromages pour que vos fêtes soient remplies de gourmandises. Votre fromagerie sera exceptionnellement ouverte en non-stop les 23 et 30 décembre, de 9h à 19h, et les 24 et 31 décembre, de 9h à 16h.

67, rue de la République
04 76 32 49 68
Click & collect sur www.laiterie-gilbert.fr ou via le QR code.

Au Bonheur des chiens



Le salon de toilettage offre 5€ pour toutes prestations du 1er au 30 décembre 2026 ! Possibilité de de chèque cadeau avec le montant que vous désirez. Nouveauté : possibilité de prendre rendez-vous sur toilettagerdv.com/aubonheurdeschiens38 ou en scannant le QR code. Joyeux Noël à toutes et à tous !

97, rue de la République
aubonheurdeschiens0820@orange.fr
04 76 35 50 39

Sonance audition



Depuis 17 ans, Sonance Audition vous accueille à Moirans. Nicolas Hilaire et Maxence Chabert, audioprothésistes D.E, vous reçoivent pour trouver des solutions à vos problèmes d'audition. Le centre vous propose de tester gratuitement votre audition et vous permet d'essayer, sans engagement, les dernières nouveautés d'appareils auditifs : rechargeables, ultra performant en milieu bruyant, connectivité Bluetooth téléphone et télévision... Depuis le 1er janvier 2021, mise en place du 100% santé avec reste à charge 0€. Nous vous souhaitons de joyeuses fêtes.

56, rue de la République - 04 76 65 92 46



Philippe Vidoudez - efficity

Votre partenaire immobilier vous souhaite de belles fêtes de fin d'année !

06 14 89 56 18
pvidoudez@efficity.com

Caisse d'Epargne

CAISSE D'EPARGNE Rhône Alpes

Sylvain Durigon, Directeur d'agence, et son équipe remercient leurs clients sociétaires.

100% Coopérative, la Caisse d'Épargne Rhône Alpes est détenue par ses clients sociétaires.

100% Régionale, au plus près des acteurs de l'économie locale et des habitants des territoires.

100% UTILE à tous nos clients, c'est notre objectif au quotidien !

Nous sommes ouverts durant les fêtes sauf jours fériés.

En cette période festive, toute l'équipe vous souhaite de belles fêtes, placées sous le signe du partage et de la réussite.

50, rue de la République - 04 85 84 00 07

As Hair Coiffure

AS Hair COIFFURE

Le salon vous accueille du lundi au vendredi de 9h à 19h et le samedi de 8h30 à 16h.

Pensez à nos bons cadeaux pour faire plaisir à vos proches !

Joyeuses fêtes de fin d'année !

92, rue de la République
04 76 35 61 75
RDV: planity.com/as-hair-coiffure-38430-moirans



Jacqu'Cheminées

Ho ! Ho ! Ho ! En ces fêtes de fin d'année, l'entreprise vous souhaite un Noël plein de joie et une année de bonheur.
2016, route de Chenevière
04 76 35 56 05

Pro'Fils et retouches

Noëlla vous souhaite de joyeuses fêtes de Noël, et remercie sa clientèle pour sa fidélité.
6, rue du 8 Mai 1945
06 31 61 11 57

Sun pizza

Joyeuses fêtes de fin d'année à toutes et à tous !
06 12 97 74 13
40, route de la Gare





Atelier de sculpture

Daniel Gerussi vous souhaite de belles fêtes de fin d'année et vous propose sur rendez-vous de visiter son atelier galerie de l'Arbre Mauve, peintures et sculptures. Pensez- à vos cadeaux de Noël, une belle œuvre de pierre de l'Echaillon, de bois, de métal au pied du sapin !
110, Allée de la Carrière
07 63 71 84 18
www. danielgerussi.art
daniel.gerussi@gmail.com



L'Embell'i

Chez l'Embell'i, on ajoute une touche de magie florale à vos fêtes ! Fleurs, rires et bonheur, notre recette pour illuminer vos cœurs. Bonne fin d'année à tous ! Isabelle cède son commerce. Aussi, à partir du 31 décembre, la boutique sera définitivement fermée. *« Je remercie ma fidèle clientèle pour ces années passées à mes côtés ».*
89, rue de la République
06 33 73 11 23

L'Epicurien

NOUVEAU À MOIRANS !
Fromagerie, caviste, épicerie fine pour vos fêtes de Noël. Venez découvrir notre univers gourmand et partager avec nous cette nouvelle aventure.
Joyeuses fêtes de fin d'année !
88, rue de la République - 04 76 05 71 16

MeliVet

Toute l'équipe du cabinet vétérinaire MéliVet Moirans vous souhaite de très belles fêtes de fin d'année ! Mais gare aux petites truffes gourmandes : le chocolat, même à Noël, reste toxique pour nos animaux !
1, Impasse de la Coste - 04 76 08 80 38

Aurélyse

Faites pétiller votre beauté… et celle de vos proches !
Soins d'exception en institut, Routines *« prestige à la maison »*, petits plaisirs pailletés… Tout le monde a de quoi être séduit.
96, rue de la République
04 76 35 48 37
RDV en ligne sur aurelyse.fr

Intermarché

Votre magasin sera heureux de vous accueillir pour vous proposer ses produits festifs. Le père Noël sera présent les 23 et 24 décembre. Ouverture jeudis 24 et 31 décembre jusqu'à 17h.
211, rue Vincent Martin
04 76 67 16 09



Le Jardin de Jade

Le Jardin du Jade est heureux de vous accueillir, pour les fêtes de fin d'année. Je vous propose des bouquets variés, des plantes, compositions de fleurs et objets de décoration. Je serai ouverte non-stop jeudi 24 décembre de 9 h à 19 h, le vendredi 25 décembre de 9 h à 12 h 30, samedi 26 et dimanche 27 décembre, aux horaires habituels, jeudi 31 décembre de 9 h à 12 h, et de 14 h 30 à 19 h, vendredi 1er janvier de 9 h à 12 h, les 2 et 3 janvier, horaires habituels. Passez de très bonnes fêtes en famille ou entre amis !

Place Charles Gauthier - 04 76 35 51 96

Collectif des Lunetiers

Vos opticiens visagistes du Collectif des Lunetiers vous souhaitent de belles fêtes de fin d'année ! En 2027, notre équipe continue de vous accompagner au quotidien avec un large choix de montures, des idées cadeaux d'équipement visuel et des conseils sur-mesure. Rendez-vous vite en magasin !

76, rue de la République - 04 76 35 77 21
moirans-centre@leslunetiers.fr



Immothep, L'agence

Achat, vente, location, syndic.
Joyeux Noël à toutes et à tous !

Place de l'Assemblée départementale - 04 12 04 08 64



Entendre Moirans

Échanger en famille, partager un repas entre amis, profiter d'une conversation dans un lieu animé… Cyril Bard, Audioprothésiste indépendant D.E vous accompagne pour mieux vivre ces moments qui comptent.
Bilan auditif gratuit, conseils personnalisés, et suivi régulier.
Découvrez et essayez sans engagement des appareils auditifs rechargeables et connectés conçus pour mieux comprendre dans le bruit. Ainsi que des solutions 100 % Santé.
Nous prenons le temps d'affiner vos réglages selon votre ressenti et vos besoins.

04 38 72 94 42 - 1, rue des Frères Bickert
moirans@entendre-jouvence.fr

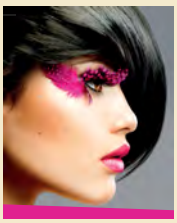

R'Look coiffure

R'Look coiffure vous accueille tous les jours. Pensez aux idées cadeaux : Cartes cadeaux, coffrets du moment
Nous vous souhaitons de très bonnes fêtes de fin d'années !
Ouverture : Lundi : 12 h/19 h. Mardi au Vendredi : 9 h/19 h. Samedi : 9 h/17 h. **12, rue de la République**
RDV 04 76 35 44 68 ou en ligne rlook-coiffure.fr

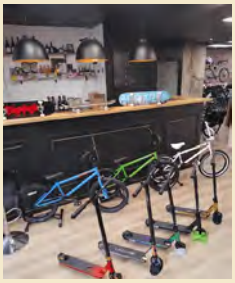

2Roues Moirans

Suite à un incendie, la boutique réouvrira prochainement, suivez l'actualité sur Facebook et Instagram. Bonnes fêtes à tous !

69, rue de la République
06 50 86 18 12
2roues.moirans@gmail.com



Salon Jennif'Hair

Pour les fêtes, pensez aux bons cadeaux ! Le salon vous accueille mardi 9 h/18 h 30 ; mercredi 9 h/12 h - 14 h/18 h 30 ; jeudi 9 h/18 h 30 ; vendredi 9 h/18 h et samedi 8 h 30/17 h.

14, place du Général de Gaulle - 09 86 43 64 13

Noémie'N

La magie des fêtes s'invite à la pâtisserie ! Pour célébrer les fêtes de fin d'année, toute l'équipe de la pâtisserie sera ravie de vous accueillir pour accompagner vos plus beaux moments gourmands.
Bûches, desserts festifs et douceurs de saison… Nous mettons tout notre savoir-faire et notre passion au service de vos tables de fêtes !
Et parce que chaque occasion est bonne pour se faire plaisir, nous sommes heureux de vous accueillir tout au long de l'année pour toutes vos envies gourmandes.
Nos horaires exceptionnels de fin d'année :
24 décembre : de 9 h à 17 h en continu
25 décembre : de 9 h à 12 h
31 décembre : de 9 h à 16 h en continu
Toute l'équipe vous souhaite de merveilleuses fêtes de fin d'année, pleines de gourmandise et de partage ! Au plaisir de vous retrouver !

78, rue de la République - 04 76 35 30 61
noemiepatisserie@orange.fr

Sur le fil retouches vous souhaite un joyeux Noël !

Retrouvez en magasin des idées cadeaux pour petits et grands, peluches, tabliers, vêtements bébé, laine... Service broderie pour personnaliser à votre guise tous vos cadeaux !
Et toujours le service retouches vêtements pour que vos tenues soit parfaite à l'occasion des fêtes. À bientôt en magasin !
86, bis rue de la République - 04 76 35 68 54



Le Brennus

Bar, restaurant et française des jeux ! Dimanche 6 décembre, de 9h à 13h, matinée huîtres, crevettes et foie gras. Repas de Noël, lundi 21, mardi 22 et mercredi 23 décembre. Joyeuses fêtes de fin d'année à tous !
1, rue des Frères Paris - 04 76 07 81 20



Boucherie de l'Impasse

Boudins blancs nature, morilles et porto, crevettes, Foie gras, Saumon, Coquilles St Jacques, escargots et de nombreux autres produits ainsi que des volailles Label rouge et du gibier cru ou cuisiné. 2 menus au choix à emporter : entrée, plat, dessert. La carte est disponible à la boucherie à partir de début décembre. Pour une organisation parfaite, nous ne prenons plus de commande après le 19 décembre. Merci pour votre compréhension. Nous vous souhaitons de Joyeuses fêtes de fin d'année.
72, rue de la République - 04 76 35 30 84

Boulangerie - Pâtisserie artisanale La Gourmandise

Noël, réveillon du jour de l'An, Epiphanie, retrouvez notre carte et notre collection de fèves 2027 sur nos réseaux sociaux et notre site web www.boulangerielagourmandise.com. Le magasin est ouvert les 24 et 25 décembre.
46, rue de la République - 04 76 35 32 52

Sarl Car Bike Conduite

Lundi, mardi, jeudi et vendredi de 13h à 18h. Mercredi, de 13h à 15h30, et un samedi, de 8h à 9h (uniquement en semaine impaire). Suivez- nous sur Facebook pour découvrir nos actualités et nos réussites.
www.facebook.com/carbikeconduite.fr/
87, rue de la République
04 76 91 95 87

Valérie Dutheil

Joyeux Noël !
Massages bien-être, libération émotionnelle, détendre votre corps, relâcher votre mental, apaiser émotions, stress et burn-out.



10 € offerts sur votre séance / bon cadeau Noël avant le 20 décembre 2026.
1, rue de Sault - Moirans
Réservez 06 76 86 94 63
mabulledebienetre38.com

Miriad Informatique

Votre partenaire en centre-ville depuis 2005, vous souhaite de bonnes fêtes de fin d'année à tous les Moirannais.
99, rue de la République
04 76 93 71 46 - www.miriad-informatique.fr
contact@miriad-informatique.fr



Garage Peretti

149, rue Aldo Eriani
04 76 35 31 00
www.garageperetti.fr





Optique Façon de voir

À l'occasion de cette fin d'année, toute l'équipe Façon de Voir vous souhaite de joyeuses fêtes ! C'est le moment idéal pour faire plaisir (ou se faire plaisir !) :
- Des équipements de sport à la vue pour allier confort et performance,
- Des lunettes de soleil et leurs accessoires tendance,
- Pour nos aînés, des loupes ou stations météo pratiques pour le quotidien.

Et pour les indécis : nos bons cadeaux personnalisables !
Passez de belles fêtes et à bientôt chez Façon de Voir !
102, rue de la République - info@fdv-optique.fr
04 76 37 36 69



ORPI

L'immobilier en toute confiance depuis + de 18 ans
Cindy et Patrick, vos conseillers Orpi de Moirans, vous souhaitent de joyeuses fêtes de fin d'année. Merci de votre confiance ! Toute l'année, nous mettons notre écoute et notre cœur au service de vos projets de vie. Très belles fêtes à tous les Moirannais !
+700 avis clients certifiés (consultables en cliquant ici)
Votre expert sur tout le Pays Voironnais & un réseau de 15 agences en Isère
De l'estimation aux cartons, nous vous accompagnons à chaque étape de votre projet.



Marie Nature

Marie Nature vous propose de nombreuses idées cadeaux pour petits et grands : cosmétiques, hygiène, vêtements, chaussures, jeux éducatifs, linge, literie, produits bruts pour recettes maison et aussi un rayon alimentation biologique avec notamment les chocolats (vrac) et panettones de Noël. Vous trouverez de nombreux articles zéro déchet et faits en France. Les produits de décoration et aménagement sont également toujours disponibles (peinture, parquet, isolation…).
223, rue Barjon (proche déchetterie), du lundi après-midi au samedi midi (sauf mercredi matin)
04 76 67 07 53 – contact@marienature.fr

Pizza D'Antan

L'équipe vous souhaite de très belles fêtes de Noël !
Nous avons le plaisir de vous présenter nos nouveaux horaires d'ouverture : Mardi, jeudi, vendredi et samedi : 11h45/14h et 18h45/22h Mercredi : 11h45/14h et dimanche : 18h45/22h. Nous serons ravis de vous accueillir pour partager de bons moments autour de nos pizzas !
31, rue de la République - 04 76 35 65 93

CA SUD RHÔNE ALPES
Toute une banque pour vous



Tous les commerçants de Moirans vous souhaitent de joyeuses fêtes de fin d'année !

Ils font Moirans...

Christine RONCIN, PRÉSIDENTE D'ASSOCIATIONS À PLEIN TEMPS





Lors d'Ass'Olympiades 2026

Il y a des personnes qui ne se contentent pas d'accompagner la vie d'une association, elles donnent une véritable impulsion. Par leur capacité à motiver, à imaginer et faire aboutir des projets, elles maintiennent vivant cet élan et cette intelligence du collectif qui fait la richesse du monde associatif. Christine Roncin, fait partie de ces personnes.

FAVORISER UNE MEILLEURE INTÉGRATION ET UN ACCÈS À L'ÉGALITÉ DES CHANCES.

Loin de vouloir récolter à elle seule toutes les louanges, elle n'en oublie pas moins qu'une équipe est à la fois riche de sa complémentarité, et puissante dans sa capacité d'action. Présidente de l'association Mosaïque depuis 2009, elle souligne :

« 50 ans d'existence pour l'association Mosaïque visant à promouvoir et développer la solidarité et les échanges entre toutes les populations, en favorisant la mixité sociale et l'intergénérationnel, c'est important, nous venons d'ailleurs de fêter cet anniversaire. Son histoire débute en 1976, elle se nomme alors "Association intercommunale pour l'accueil et la promotion des étrangers", puis devient Mosaïque en 1996 ».
En 2016, elle occupe un second poste de présidente, après en avoir été secrétaire, d'une association créée en 2004 par Patrick Bastian, sur des parcelles privatives situées au cœur d'un espace communautaire : « Les Jardiniers de la Morge ».

« J'ai souhaité poursuivre l'action de mon prédécesseur qui plaçait l'humain et la nature au-dessus de tout. Il nous a inculqué le respect de l'environnement, notion qui, 22 ans plus tard prend tout son sens. C'est un lieu convivial où la nature a toujours droit de citer et où les enfants apprenaient aussi à jardiner et à respecter la terre. Une ruche en cheminée pour favoriser la pollinisation et qui abritait 20000 abeilles, une jachère fleurie de 5000 m² et un hôtel à insectes avaient alors été créés ».

On se retrouve quand ?

- Café partagé : une fois par mois au local, 1, place des Remparts
- Noël animé : en décembre
- Chasse aux grenouilles en octobre
- Concours de belote en novembre et en mars
- Soirée Country ou festive dans l'année
- Ass'Olympiades fin août
- Participation au Forum des associations en septembre
- Participation à « Faites du jeu » en juin
- Fête des voisins en juin

Sans oublier : pour des enfants du CP au CM2, soutien scolaire individuel mardi et jeudi, de 16h30 à 17h30.

Infos : 06 99 24 99 22
mosaiquemoirans@wanadoo.fr

À vos agendas

Rendez-vous mercredi 2 décembre à partir de 15h30 au local 1, place des Remparts pour participer à des ateliers créatifs de Noël !
Infos : 06 99 24 99 12

HISTOIRE
Le saviez-vous ?



En 1981 la commune de Moirans préempte le ténement immobilier de la Piche, siège d'activité des Papeteries Barjon : plus de 8 hectares au total.



© Photos : collection privée déposée aux Archives, repro interdite

L'industrie papetière moirannaise : une longue histoire

Le premier moulin à papier est creusé en 1480 par les Chartreux sur un canal de la Morge dans le secteur du Scey. L'usine de la Piche, achetée par la famille Barjon à Louis Modeste, Marquis d'Arces, en 1850, fabrique du papier à base de chiffon puis de bois.
En 1883, l'usine est revendue à Gabriel du Marais et c'est son fils Roger qui prend la direction de l'usine. Jeune résistant, il meurt en déportation à Neuengamme en 1944.
Sa sœur, Olga Joly de Colombes prend les rênes de l'entreprise qui retrouve son dynamisme après la guerre.
Les Papeteries Barjon ferment définitivement leurs portes en 1977.

➔ **Les papeteries produisaient un papier de qualité, de luxe, filigrané qui présentait un caractère japonisant très apprécié des éditeurs d'art pour les réimpressions d'estampes jusque dans les années 1950 et 1960.**



Le petit plus de l'info

Le Musée d'Art Nelson-Atkins, situé à Kansas City dans le Missouri, qui possède l'une des plus importantes collections d'œuvres d'art des États-Unis, conserve notamment une lithographie arborant précisément ce filigrane de Moirans.
Il s'agit d'un exemplaire de la lithographie de la célèbre chanteuse de cabaret, Yvette Guilbert, dans « Colombine à Pierrot », d'Henri de Toulouse-Lautrec œuvre au crayon réalisé en 1984. La lithographie est imprimée sur papier filigrané Japon avec la mention Barjon Moirans Isère (probablement en 1950).
Une conservatrice du Musée préoccupée par l'état de conservation du papier souhaitait connaître la technique de fabrication.



Une habitante de l'Aude a également signalé l'existence d'un tableau de peinture dont le papier porte l'inscription « PFB Barjon Isère » (Papeteries François Barjon - fondateur des Papeteries en 1850). Il s'agit du portrait d'une jeune vietnamienne peint en 1934 par un peintre asiatique Thien Dang. .

Décembre

> TOURNOI FRAT'ADAPT
Samedi 5 décembre
Stade de la Pérelle
À partir de 9 h 30

> LANCEMENT DES ILLUMINATIONS EN CENTRE-VILLE
Mardi 8 décembre
17 h 30. RDV à 16 h 30.

> NOËL FÉÉRIQUE À MOIRANS
Vendredi 11 décembre
À partir de 16 h.
Centre-ville.
Voir programme complet page 7.

> CONCERT DE NOËL
Samedi 12 décembre
École de Musique.
Salle Louis Barran. 17 h.
Accès libre.

> « DIMANCHE EN MUSIQUE »
Dimanche 20 décembre
Salle Émile Fontanet. 11 h.
Tarifs : 5 € adultes. Gratuit pour les - de 18 ans.
Réservations 15 jours avant la date du concert.
04 76 35 00 53.

> EXPOSITION DES COMPAGNONS DE LA PALETTE
Jusqu'au 14 décembre
Espace Miró.
Ouverture tous les jours de 14 h à 18 h.

Janvier

> AMICALE DES DONNEURS DE SANG
Mercredi 6 janvier
Salle Louis Barran
Collecte.
À partir de 16 h.

Vous organisez un évènement ?

➔ **Faites-le nous savoir en nous communiquant toutes les informations nécessaires par mail :**

anne-marie.carbonari@ville-moirans.fr



MÉDIATHÈQUE George Sand

Voir programme en page 9.





Décembre

> NUIT DE LA LECTURE
Vendredi 22 janvier
18 h 15/19 h. Spectacle «Le sens des aiguilles»

> REPAS DE NOTRE ENFANCE AVEC LECTURES
Vendredi 22 janvier
19 h/20 h 30.
Pour enfants et adultes.

> BOUM PARENTS/ ENFANTS
Vendredi 22 janvier
À partir de 20 h 30.

SÉCURITÉ

N° urgences européen 112
Pompiers 18
SAMU 15

114 - Appel urgence gratuit, disponible 24h/24h et 7j/7, réservé aux personnes sourdes, aveugles, malentendantes et aphasiques.

Gendarmerie ..... 17 ou 04 76 35 30 17

SANTÉ

Centre hospitalier Voiron 04 76 76 75 75
Centre Anti Poison 04 72 11 69 11
Pharmacie de garde : ..... www.servigarde.fr

ÉLECTRICITÉ - GAZ - EAU

Urgence Electricité 09 72 67 50 33
Urgence Gaz 0 800 473 333
Urgence Eau 04 76 67 60 20

DÉCHETS

PAYS VOIRONNAIS 0 800 508 892
(Numéro vert) du **lundi au vendredi** de 8 h à 12 h et de 14 h à 16 h

ANIMAUX

SOS VÉTO PAAG 04 76 47 66 66
(Vétérinaire Petits Animaux Agglomération Grenobloise)

citiz
Réservez en ligne
aura.citiz.coop

HÔTEL DE VILLE

Place de l'Assemblée départementale
04 76 35 44 55
mairie@ville-moirans.fr
site web : www.ville-moirans.fr
Ville de Moirans-Officiel
Accueil du public : du lundi au vendredi de 8 h 30 à 12 h et de 13 h 30 à 17 h

ANNEXE MAIRIE

111, rue de la République
04 76 35 44 55

CENTRE COMMUNAL D'ACTION SOCIALE (CCAS)

ccas@ville-moirans.fr
Horaires d'accueil : du **lundi au jeudi** de 8 h 30 à 12 h et de 13 h 30 à 17 h
04 76 35 77 22

ÉDUCATION - 04 76 35 77 35

periscolaire@ville-moirans.fr
Horaires d'accueil : **lundi, mardi, mercredi et vendredi** de 8 h 30 à 12 h et de 13 h 30 à 17 h.
Jeudi de 8h30 à 12h

URBANISME - 04 76 35 77 10

service-urbanisme@ville-moirans.fr
Horaires d'accueil : **Lundi** de 9 h à 12 h et de 14 h à 17 h. **Mercredi** de 9 h à 12 h et de 14 h à 17h.
Jeudi de 9 h à 12 h

La minute JURIDIQUE



Déclaration de vos ruches

Le Ministère de l'agriculture, de l'agroalimentaire et de la souveraineté alimentaire vous invite à déclarer annuellement vos ruches. D'ici **le 31 décembre 2026,** tout détenteur de ruches doit remplir cette obligation gratuite qui s'applique dès la première ruche détenue, quel que soit le statut du déclarant (apiculteur professionnel ou amateur, commune, association, entreprise). Un récépissé est délivré immédiatement après la validation en ligne. Une procédure simplifiée de déclaration en ligne a été mise en place sur le site MesDémarches du Ministère de l'Agriculture.

INFOS de dernière minute

Inscriptions scolaires 2027-2028 ouvertes

Vous avez un enfant né en 2024 ? Les inscriptions scolaires pour la rentrée de septembre 2027 seront ouvertes du 7 décembre 2026 au 12 février 2027. Rendez-vous sur espace-citoyens.net/ville-moirans et procédez à la création d'un compte (si vous n'en disposez pas) et à l'inscription scolaire. Un tutoriel est disponible dans l'onglet *« infos pratiques »*.
Un rendez-vous avec la direction de l'école d'affectation de votre enfant vous sera ensuite proposé pour l'admission.
Retrouvez toutes les informations pratiques dans le Guide de l'Ecolier, directement sur le site internet de la commune dans l'espace citoyen.

➔ **Infos : service-educationjeunesse@ville-moirans.fr ou au 04 76 35 77 35**



Le calendrier 2027 des sapeurs-pompiers

Jusqu'à fin janvier 2027, les sapeurs-pompiers de Moirans accompagnés des Jeunes Sapeurs-Pompiers (JSP), iront à la rencontre des habitants sur les secteurs de : Moirans, Saint-Jean-de-Moirans, La Sure en Chartreuse, secteur Pommiers-la-Placette et Voreppe, secteur partagé avec les sapeurs-pompiers de La Buisse.

➔ **À retenir : Les pompiers se présentent toujours en uniforme, un reçu vous sera systématiquement proposé et les dons sont libres.**

Vendredi 11 décembre

Place de la Mairie - 16h - 21h

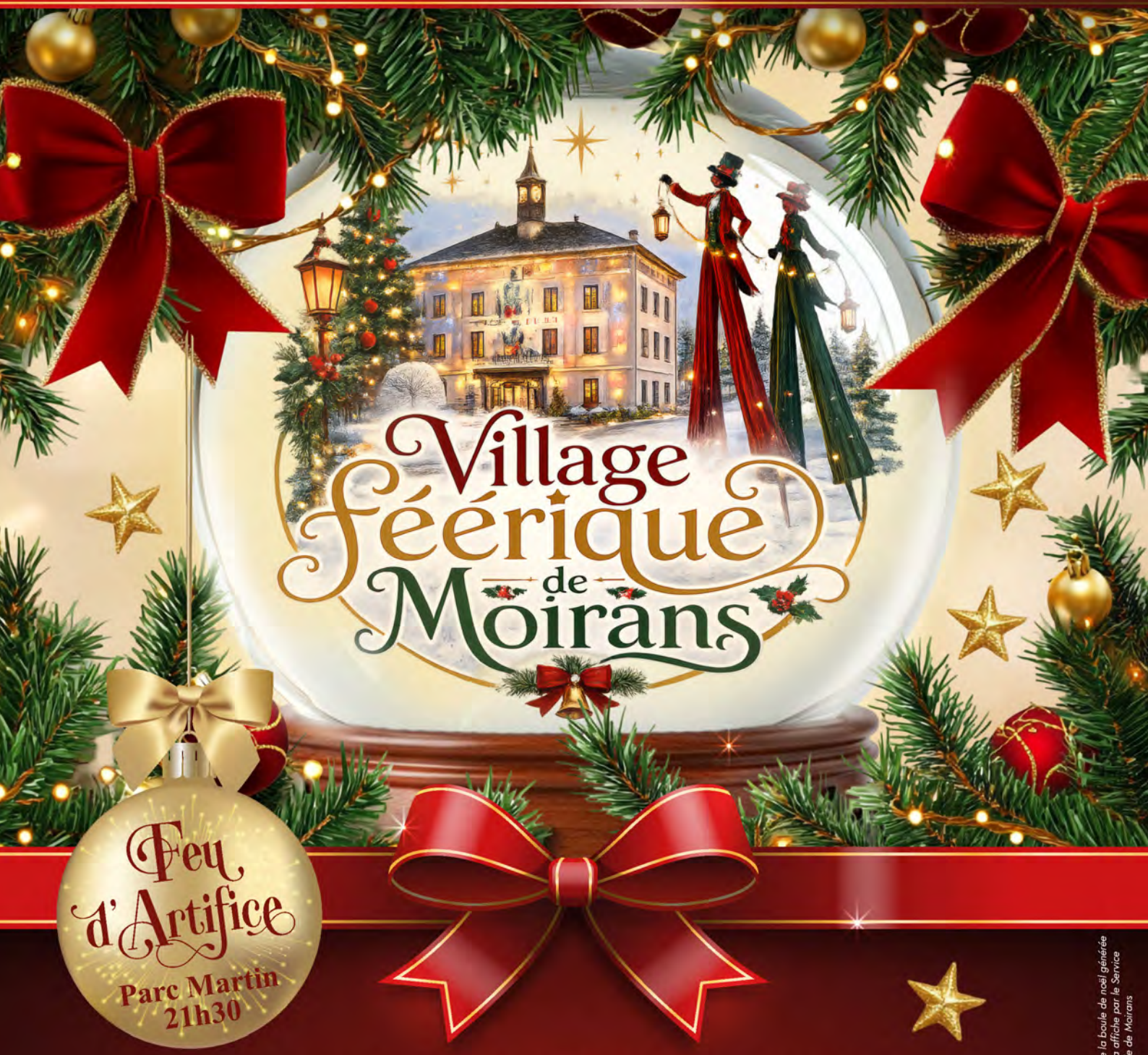

Village féerique de Moirans

Feu d'Artifice

Parc Martin
21h30

Nombreuses animations : maquillage enfants, sculpteur de ballons, sculpteur sur glace, gospel, déambulation d'échassiers (offert par l'association des commerçants « Moirans c'est vivant »), concert de l'école de musique, fanfare des pères Noël, churros, marrons chauds, coin restauration

Présence du Père Noël

Pays Voironnais
Communauté du Pays Voironnais

Moirans
Isère

Illustration à l'intérieur de la boule de noël générée par IA par G. Roure, créa affiche par le Service Communication de la ville de Moirans